

Διαδικασία διαβίβασης myDATA

(A) Διαβίβαση σύνοψης και χαρακτηρισμών παραστατικών έκδοσης

(1) Ενεργοποίηση myDATA

Οργάνωση > Παράμετροι > Γενικές Παράμετροι > Ενεργά myDATA = ΝΑΙ, καταχώρηση κλειδιών εταιρείας και λογιστή.

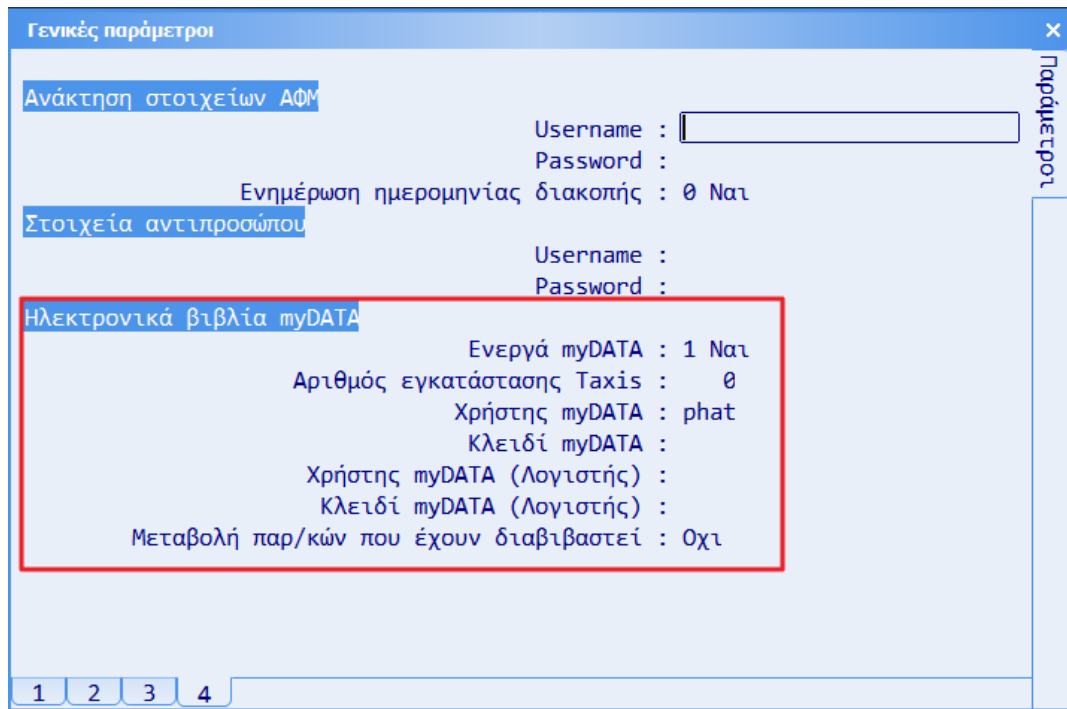

Παράμετρος	Τύπος	Κατάσταση
Ανάκτηση στοιχείων ΑΦΜ		
Username :		<input type="text"/>
Password :		<input type="password"/>
Ενημέρωση ημερομηνίας διακοπής :	0	Ναι
Στοιχεία αντιπροσώπου		
Username :		<input type="text"/>
Password :		<input type="password"/>
Ηλεκτρονικά βιβλία myDATA		
Ενεργά myDATA :	1	Ναι
Αριθμός εγκατάστασης Taxis :	0	
Χρήστης myDATA :	phat	
Κλειδί myDATA :		
Χρήστης myDATA (Λογιστής) :		
Κλειδί myDATA (Λογιστής) :		
Μεταβολή παρ/κών που έχουν διαβιβαστεί :	0χι	

(2) Ενημέρωση συνόψεων και χαρακτηρισμών για τα παραστατικά έκδοσης

Οργάνωση > Γενικές Εργασίες > Εργασίες myDATA > Ενημέρωση συνόψεων και χαρακτηρισμών, για το χρονικό διάστημα που θέλουμε π.χ. 01/01/2021 - 31/08/2021.

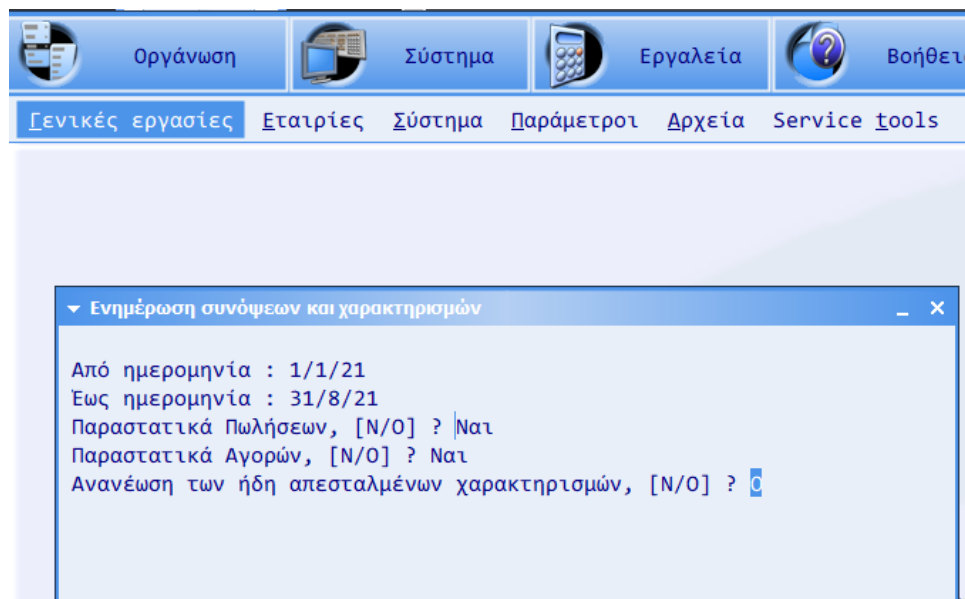

Παράμετρος	Τύπος	Κατάσταση
Από ημερομηνία :	1/1/21	
Έως ημερομηνία :	31/8/21	
Παραστατικά Πωλήσεων, [N/O] ?	Ναι	
Παραστατικά Αγορών, [N/O] ?	Ναι	
Ανανέωση των ήδη απεσταλμένων χαρακτηρισμών, [N/O] ?	<input type="checkbox"/>	

(3) Διαβίβαση συνόψεων και χαρακτηρισμών για τα παραστατικά έκδοσης

Οργάνωση > Γενικές Εργασίες > Εργασίες myDATA > Αποστολή συνόψεων, έως ημερομηνία π.χ. 31/08/2021.

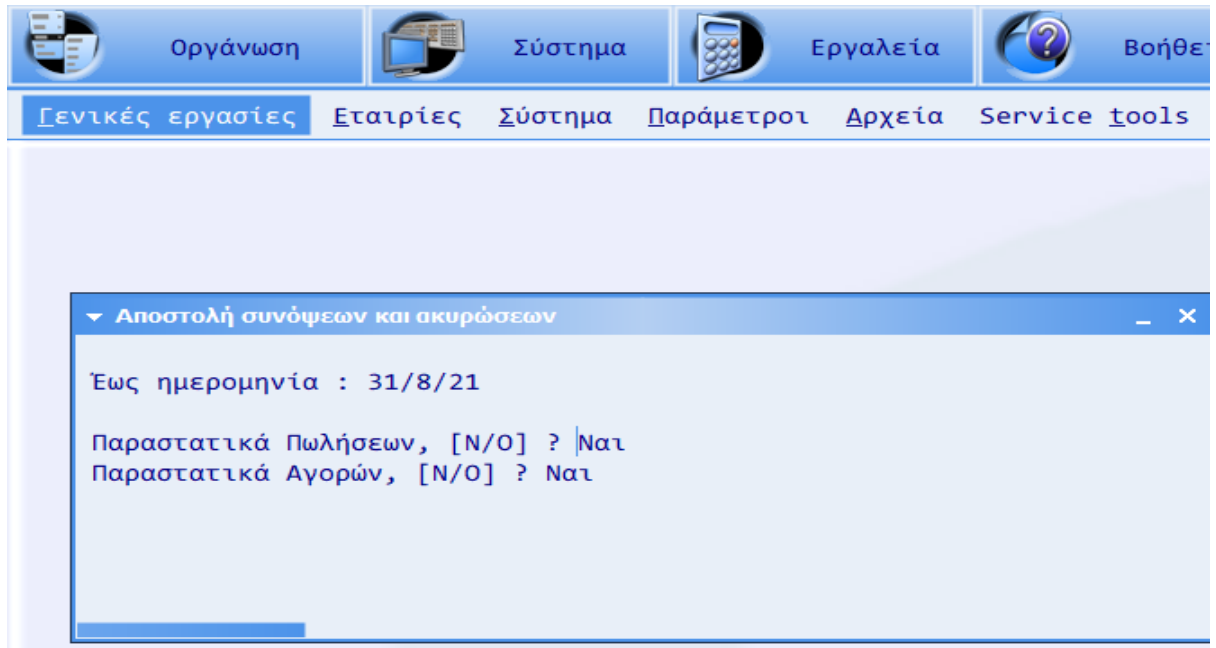

(B) Διαβίβαση χαρακτηρισμών παραστατικών λήψης

(1) Λήψη συνόψεων

Οργάνωση > Γενικές Εργασίες > Εργασίες myDATA > Λήψη συνόψεων

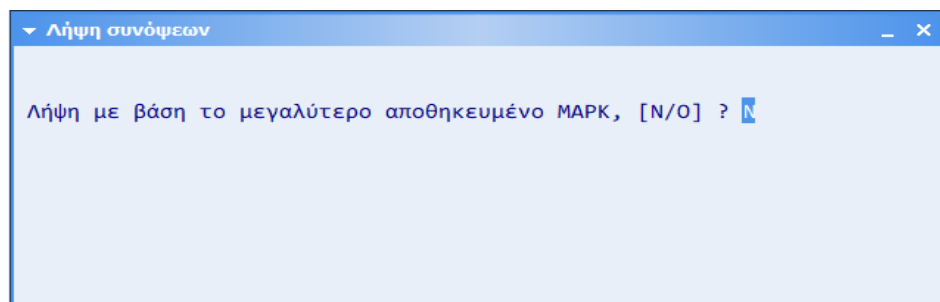

(2) Αντιστοίχιση συνόψεων:

Ο προμηθευτής καταχωρεί το παραστατικό πώλησης και αποστέλλει την σχετική εγγραφή myDATA στην Α.Α.Δ.Ε..

Ο πελάτης καταχωρεί το παραστατικό του προμηθευτή ως παραστατικό αγοράς. Έπειτα από τις «Εργασίες myDATA» επιλέγει «Λήψη συνόψεων» για να λάβει την εγγραφή myDATA του παραστατικού, που έχει αποσταλεί από τον προμηθευτή. Στην συνέχεια από την προβολή των παραστατικών αγοράς καλεί το παραστατικό που έχει καταχωρήσει και μέσω του εικονιδίου myDATA επιλέγει «Αντιστοίχιση με εγγραφή myDATA».

Αγορές Σύστημα Εργαλεία Βοήθεια

Αγορές Παραγγελίες Κωστολόγηση Στατιστικές Εκτυπώσεις Πίνακες

Τιμολόγιο - Δελτίο Αποστολής

Παραστατικό : ΤΔΑ314 Ξ.Νόμισμα :
 Ημερομηνία : Τρ 14/09/2021 Ισοτιμία : 1,
 Κωδικός : 00.0001 Υπ/μα : Πληρωμή :
 Επωνυμία : ΠΡΟΜΗΘΕΥΤΗΣ Αποστολή :
 Διεύθ.αποστ.: Μ.ΚΑΛΟΥ 6 Αρ.αυτοκινήτου :
 Παράδ./Εξόφλ.: Τε 15/09/2021 Αποθ.χώρος : 1 ΚΕΝΤΡΙΚΟ
 Σκοπός διακ.: Απαλλαγή ΦΠΑ : Οχι
 Πωλητής : Τρέχ.κατάσταση : - Εκ.: Οχι

αα	Κωδικός είδους	Περιγραφή είδους	ΑΧ	Ποσότητα	Τιμή	Εκπτ.	Αξία
1	00.0001	ΕΙΔΟΣ	1	1	100,00	0,0	100,00

Αξία : 100,00 ΦΠΑ : 24,00 Αξία+ΦΠΑ : 124,00 Ποσότητας : 1
 Σχόλια :

Μετασχηματισμός

Σχετικό : Από : Σε :

✓ ✕ ▶ | ⬆ ⬇ PgUp PgDn

my DATA

- Έμμεση προβολή εγγραφής myDATA
- Αντιστοίχιση με εγγραφή myDATA**
- Ακύρωση αντιστοίχισης

Προβάλλονται οι εγγραφές myDATA που θα μπορούσαν να αντιστοιχιστούν με το παραστατικό. Για την επιλογή της εγγραφής κάνω κλικ στην στήλη «Επιλογή» μεταβάλλοντας την τιμή από «Όχι» σε «Ναι». Για την ολοκλήρωση της εργασίας επιλέγω «Αποδοχή».

Τιμολόγιο - Δελτίο Αποστολής

Παραστατικό : ΤΔΑ314 Ξ.Νόμισμα :
 Ημερομηνία : Τρ 14/09/2021 Ισοτιμία : 1,0000000
 Κωδικός : 00.0001 Υπ/μα : Πληρωμή :
 Επωνυμία : ΠΡΟΜΗΘΕΥΤΗΣ Αποστολή :
 Διεύθ.αποστ.: Μ.ΚΑΛΟΥ 6 Αρ.αυτοκινήτου :
 Παράδ./Εξόφλ.: Τε 15/09/2021 Αποθ.χώρος : 1 ΚΕΝΤΡΙΚΟ
 Σκοπός διακ.: Απαλλαγή ΦΠΑ : Οχι
 Πωλητής : Τρέχ.κατάσταση : - Εκ.: Οχι

αα	Κωδικός είδους	Περιγραφή είδους	ΑΧ	Ποσότητα	Τιμή	Εκπτ.	Αξία
1	00.0001	ΕΙΔΟΣ	1	1	100,00	0,0	100,00

Αξία : 100,00 ΦΠΑ : 24,00 Αξία+ΦΠΑ : 124,00 Ποσότητας : 1
 Σχόλια :

Μετασχηματισμός

Σχετικό : Από : Σε :

✓ ✕ ▶ | ⬆ ⬇ PgUp PgDn

Αντιστοίχιση εγγραφών

Ημερομηνία	Επιλογή	Πληρωτέο	Παραστατικό	ΑΦΜ συναλλασσόμενου	Επωνυμία συναλλασσόμενου
Τρ 14/09/2021	Ναι	124,00	00ΤΔΓ 314	045794116	ΠΡΟΜΗΘΕΥΤΗΣ

Σχόλια :

Αποδοχή

(3) Αποστολή χαρακτηρισμών συνόψεων

Οργάνωση > Γενικές Εργασίες > Εργασίες myDATA > Αποστολή χαρακτηρισμών, έως ημερομηνία π.χ. 31/08/2021

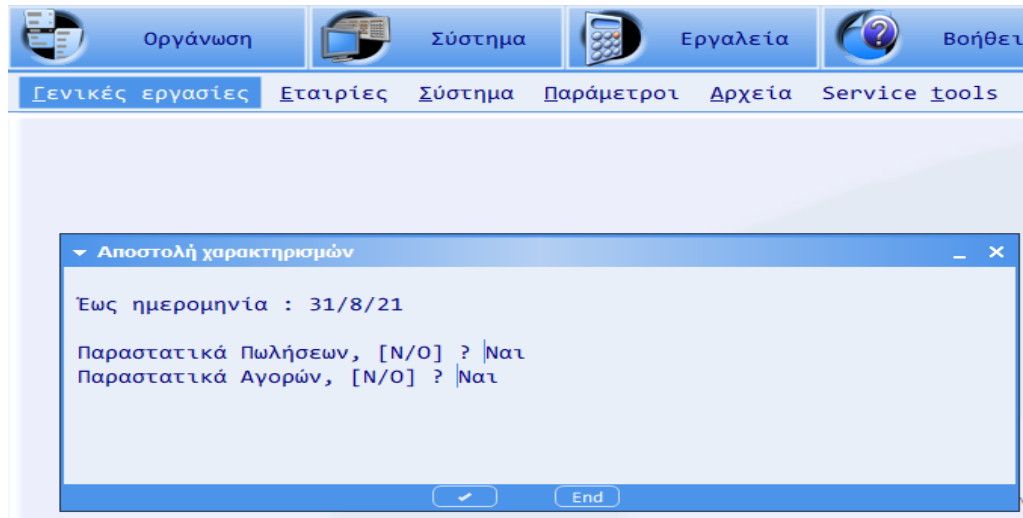

Διαθέσιμες εκτυπώσεις:

Οργάνωση > Γενικές Εργασίες > Εργασίες myDATA >

