

Γέφυρα Γενικής Λογιστικής & Εσόδων - Εξόδων

Η γέφυρα του Capital υποστηρίζει **ΧΩΡΙΣ ΚΑΜΙΑ ΑΛΛΑΓΗ** οποιοδήποτε λογιστικό σχέδιο ΔΛΠ - ΕΛΠ - ΕΓΛΣ ανεξάρτητα μήκους και διαχωριστικού για τους εξής συνδυασμούς :

(Είδος - Παρ/κο - Υποκ/μα - ΦΠΑ), (Είδος - Παρ/κο - ΦΠΑ), (Παρ/κο - Υποκ/μα - ΦΠΑ), (Παρ/κο - ΦΠΑ), (Παρ/κο), (Είδος - ΦΠΑ, Είδος).

Για να λειτουργήσει η γέφυρα χρειάζεται η αντικατάσταση των λογαριασμών στους παρακάτω πίνακες / πεδία με τους αντίστοιχους του λογιστικού σχεδίου που θέλετε να χρησιμοποιήσετε.

1^ο Διαθέσιμοι πόροι - Αποθέματα - Στοιχεία ειδών

UNISOFT Capital B.O.S. - Στοιχεία ειδών

01.0001 ΚΑΝΑΠΕΣ ΤΡΙΘΕΣΙΩΣ ΔΕΡΜΑ (201X92X72)

Λογαριασμοί

Λογιστική κατηγορία	ΕΜΠΟΡΕΥΜΑΤΑ	Πρότυπο κόστος	
Λογ. αγορών	20	Λογ. ΦΠΑ αγορών	
Λογ. πωλήσεων	70.01	Λογ. ΦΠΑ πωλήσεων	
Λογ. αποθεμάτων ΑΛ	94.20.00.0000	Λογ. μικτών αποτελ. ΑΛ	96.22.70.0001
Λογ. κ. παραγωγής ΑΛ		Επίπεδο κοστολόγησης	0

Λοιπά στοιχεία

Χαρακτηριστικό 3: Ειδικοί φόροι, Κατηγορία προμήθεας, Διαστάσεις, Διαχείριση πόντων, Πωλητής, Απαλλογή ΦΠΑ 39α, Άλλα στοιχεία

Χαρακτηριστικό 4: Τμήμα ταμειακής, Συντελ. βάρους / όγκου, Διαστάσεις ενημερώνουν, Πόντοι ανά ποσότητα, Στοιχεία εκτύπωσης

Εναλλακτικές τιμές

Τιμή χονδρικής 1		Τιμή λιανικής 1	
Τιμή χονδρικής 2		Τιμή λιανικής 2	
Τιμή χονδρικής 3		Τιμή λιανικής 3	

1 2 3 Σστ Εναλλακτικά είδη Barcodes Σχόλια Έγγραφα Πεδία χρήστη

Νέα εγγραφή Διαγραφή Καταχώρηση Λίστα

2^ο Διαθέσιμοι πόροι - Υπηρεσίες / Δαπάνες - Στοιχεία υπηρεσιών / δαπανών

UNISOFT Capital B.O.S. - Στοιχεία υπηρεσιών / δαπανών

64.0008 ΕΣΟΔΑ ΥΠΟΔΟΧΗΣ ΚΑΙ ΦΙΛΟΞΕΝΙΑΣ ΜΕ 24%

Κωδικός: 64.0008, Κωδ. συσχέτισης: 64.0008

Περιγραφή: ΕΣΟΔΑ ΥΠΟΔΟΧΗΣ ΚΑΙ ΦΙΛΟΞΕΝΙΑΣ ΜΕ 24%

Κατηγορία ΦΠΑ: 1 ΚΑΝΟΝΙΚΟ (24%)

Χαρακτηριστικό 1: 1 Παραστατικά αγοράς, Τύπος: Λήψη υπηρεσίας / Δαπάνη, Μονάδα μέτρησης:

Χαρακτηριστικό 2: 1 Απροσδιόριστο, Έλεγχος κινήσεων: Απαγόρευση παροχής / εσόδου, Ειδικά χαρακ/κά:

Χονδρική / Λιανική τιμή: , Προτεινόμενη ποσότητα: 1,00

Εκπτώση / Max: % , Διάταξη απαλλαγής ΦΠΑ:

Κατάταξη ABC: , Κατηγορία προμήθεας:

Διαχείριση πόντων: Εξαιρείται βάσ, Πωλητής:

Παρατήρηση: , Άλλα στοιχεία:

Λογαριασμοί

Λογιστική κατηγορία	ΕΣΟΔΑ ΥΠΟΔΟΧΗΣ ΚΑΙ ΦΠΑ	Διακ. έκπτωσης του ΦΠΑ	Ναι
Λογ. λήψης / δαπάνης	64.10.06.0024	Λογ. ΦΠΑ δαπάνης	54.02.02.0224
Λογ. παροχής / εσόδου		Λογ. ΦΠΑ παροχής	
Λογ. λήψης ΑΛ		Λογ. παροχής ΑΛ	

1 2 Σχόλια Έγγραφα Πεδία χρήστη

Νέα εγγραφή Διαγραφή Καταχώρηση Λίστα

3ο Διαθέσιμοι πόροι - Πάγια - Στοιχεία παγίων

UNISOFT Capital B.O.S. - Εγκατάσταση επίδειξης

Στοιχεία παγίων

14.0001 ΕΠΙΠΛΑ ΓΡΑΦΕΙΟΥ

Άλλα στοιχεία

Λογαριασμοί	Παγίου 15.01.01.0000	Επιχορηγήσεων
	ΦΠΑ αγορών	ΦΠΑ πωλήσεων
	Κέρδους	Ζημίας
	Αποσβεσθέντων 66.05.01.0000	Αποσβεσθέντων 15.02.01.0000
	Διαφορές καθαρής θέσης	
	Ζημίας εύλογης αξίας	
	Ζημίας απομείωσης	
	Συρεμμένων απομείωσης	
	Κέρδους αντ. απομείωσης	

Ημερομηνίες

Αρχική εγγραφή Τρ 06/04/2021 Τελευταία μεταβολή Τρι 06/04/2021

1 2 Οντότητες Χωροθέτηση Σχόλια Έγγραφο Πεδία χρήστη

Νέα εγγραφή Διαγραφή Καταχώριση Λίστα

Στοιχεία παγίων

Demo Business
ΚΕΝΤΡΙΚΟ
ADMIN

4ο Συναλλασσόμενοι - Πελάτες - Στοιχεία πελατών

UNISOFT Capital B.O.S. - Εγκατάσταση επίδειξης

Στοιχεία πελατών

00.0001 ΠΗΓΑΣΟΣ Ε.Π.Ε.

Ειδικό καθεστώς ΦΠΑ

Απαλλαγή ΦΠΑ 39α Όχι

Διάταξη απαλλαγής ΦΠΑ

Πρόσωπο / Ιδιώτης Όχι Όχι

Λογιστική κατηγορία 1 ΜΗ ΣΥΝΔΕΔΕΜΕΝΗ ΟΝΤΟΤ- Λογαριασμός 30.01.01.0000

Συνδεδεμένη οντότητα Όχι Υποκατάστημα 1 ΚΕΝΤΡΙΚΟ

Στοιχεία αποστολής

Τρόπος αποστολής

Μεταφορέας

Διεύθυνση

Ταχ. Κωδικός

Τηλέφωνο

Αριθμός αυτοκινήτου

Δρομολόγιο

Περιοχή

Πόλη

Κινητό / Fax

Λοιπά στοιχεία

Χαρακτηριστικό 3 Κατάταξη ABC 1 ΚΑΤΗΓΟΡΙΑ Α (Α)

Χαρακτηριστικό 4 Ανταπόδοση Έναντι υπολοίπου

Σχετικός πελάτης Σχετικός προμηθευτής

Στοιχεία εκτύπωσης

Εικόνα

Άλλα στοιχεία

Εταιρική μορφή

1 2 3 Επαφές Υποκαταστήματα Σχόλια Έγγραφο Πεδία χρήστη

Νέα εγγραφή Διαγραφή Καταχώριση Λίστα

Στοιχεία πελατών

Demo Business
ΚΕΝΤΡΙΚΟ
ADMIN

5° Συναλλασσόμενοι - Προμηθευτές - Στοιχεία προμηθευτών

UNISOFT Capital B.O.S. Εγκατάσταση επίδειξη

Στοιχεία προμηθευτών

01.0002 ΧΑΤΖΗΑΓΓΕΛΟΥ Π. & ΣΙΑ Ο.Ε.

Λογιστική κατηγορία ΜΗ ΣΥΝΔΕΔΕΜΕΝΗ ΟΝΤΟΤΗΤΑ Λογαριασμός 50.01.01.0000

Συνδεδεμένη οντότητα Όχι ΦΠΑ άρθρου 39β Όχι

Φυσικό πρόσωπο Όχι Υποκατάστημα 1 ΚΕΝΤΡΙΚΟ

Στοιχεία αποστολής

Τρόπος αποστολής Αριθμός αυτοκινήτου

Μεταφορέας Περιοχή

Διεύθυνση Πόλη

Ταχ. Κωδικός Τηλέφωνο Κινητό / Fax

Λοιπά στοιχεία

Χαρακτηριστικό 3 Χαρακτηριστικό 4

Κατάταξη ABC 1 ΚΑΤΗΓΟΡΙΑ Α (Α) Αντιστοίχιση Έναντι υπολοίπου

Σχετικός προμηθευτής Σχετικός πελάτης

Σχετικός αποθ. χώρος Σενάριο πιστωτικών

Εικόνα

Άλλα στοιχεία

Εταιρική μορφή

Στοιχεία ΜΥΦ

Εξαιρέση ΜΥΦ Όχι Κατηγορία ΜΥΦ Υπόχρεος

1 2 3 Επαφές Υποκαταστήματα Σχόλια Έγγραφα Πεδία χρήστη

Νέα εγγραφή Διαγραφή Καταχώριση Λίστα

Στοιχεία προμηθευτών

Demo Business
ΚΕΝΤΡΙΚΟ
ADMIN

6° Οργάνωση - Σχεδιασμοί - Παραστατικών - Σχεδιασμός Παραστατικών πώλησης

UNISOFT Capital B.O.S. Εγκατάσταση επίδειξη

Σχεδιασμός παραστατικών πώλησης

101 - ΤΙΜΟΛΟΓΙΟ - Δ. ΑΠΟΣΤΟΛΗΣ (ΓΕΝΙΚΟ)

Επιτρεπόμενοι τύποι ταμειακών στοιχείων

Έλεγχος υπέρβασης του ν.3842 Ναι

Έλεγχος συνολικής αξίας Όχι

Ενημέρωση λογαριασμών

Σύνδεση με λογιστική 1 ΠΩΛΗΣΕΙΣ / ΛΟΙΠΑ

On line ενημέρωση Ναι

Λογαριασμός 01.

Λογαριασμός πληρωφόρησης (Χ)

Λογαριασμός πληρωφόρησης (Π)

Κ.Κ. Εσόδων-Εξόδων GDATA

1 2 3 4

Νέα εγγραφή Λίστα

Σχεδιασμός παραστατικ...

Demo Business
ΚΕΝΤΡΙΚΟ
ADMIN

7^ο Οργάνωση - Σχεδιασμοί - Παραστατικών - Σχεδιασμός παραστατικών αγοράς

Σχεδιασμός παραστατικών αγοράς

101 - ΤΙΜΟΛΟΓΙΟ - Δ. ΑΠΟΣΤΟΛΗΣ (ΓΕΝΙΚΟ)

Ελεγχος συνολικής αξίας: Όχι

Ενημέρωση λογιστικής: 1

Σύνδεση με λογιστική: ΑΓΟΡΕΣ / ΔΑΠΑΝΕΣ

Οπ line ενημέρωση: Ναι

Λογαριασμός: 02.00.

Λογαριασμός πληροφόρησης (Χ):

Λογαριασμός πληροφόρησης (Π):

Κ.Κ. Εσόδων-Εξόδων GDATA:

1 2 3 4

Νέα εγγραφή Λίστα

8^ο Οργάνωση - Σχεδιασμοί - Κινήσεων - Σχεδιασμός κινήσεων αξιογράφων

Σχεδιασμός κινήσεων αξιογράφων

101 - ΠΑΡΑΛΑΒΗ ΑΞΙΟΓΡΑΦΟΥ ΑΠΟ ΠΕΛΑΤΗ

Σειρά είδους αξιογράφου: 101

Κατάσταση αξιογράφου: 1 ΕΚΚΡΕΜΕΣ

Κωδικός κίνησης πελάτη: 204 ΠΑΡΑΛΑΒΗ ΑΞΙΟΓΡΑΦ

Κωδικός κίνησης προμηθευτή:

Ελεγχος:

Οριακή ημερομηνία: 1 ΓΕΝΙΚΗ

Ελεγχος ημερομηνίας: Όχι

Επιτρεπόμενα είδη αξιογράφων: 101

Προηγούμενοι κάτοχοι: Όποιοσδήποτε

Συναλλασσόμενος: Όποιοσδήποτε

Ελεγχος υπολοίπου: Όχι

Ελεγχος αξίας: Μόνο θετικές

Καταχώριση μόνο από παρ/κά: Ναι

Ενημέρωση λογιστικής:

Σύνδεση με λογιστική: 1

Οπ line ενημέρωση: Ναι

Λογαριασμός (1): 31.01.01.

Λογαριασμός (2): 31.01.01.

1 2 3 4

Νέα εγγραφή Λίστα

9ο Πίνακες - Ταμείο – Ταμειακά στοιχεία

The screenshot displays the 'Ταμειακά στοιχεία' (Cash Items) window in the UNISOFT Capital B.O.S. software. The window title is '101 - ΕΙΣΠΡΑΞΗ ΜΕΤΡΗΤΩΝ ΑΠΟ ΠΕΛΑΤΗ'. The form contains the following fields:

- Κωδικός:** 101
- Περιγραφή:** ΕΙΣΠΡΑΞΗ ΜΕΤΡΗΤΩΝ ΑΠΟ ΠΕΛΑΤΗ
- Τύπος πληρωμής:** Μετρητά
- Κωδικός κίνησης πελάτη:** 201 ΕΙΣΠΡΑΞΗ ΜΕΤΡΗΤΩΝ
- Κωδικός κίνησης προμηθευτή:**
- Κωδικός κίνησης αξιογράφου:**
- Ταμειακό στοιχείο ακύρωσης:** 102 ΕΠΙΣΤΡΟΦΗ ΧΡΗΜΑΤΟΣ
- Τράπεζα:**
- Μέγιστος αριθμός δόσεων:** 0
- Όριο αξίας για αποδοχή δόσεων:**
- Προμήθεια:** %
- Λογαριασμός:** 38.01.00

At the bottom of the window, there are navigation buttons: '<|>', 'Νέα εγγραφή', and 'Λίστα'.

10ο Πίνακες - Ταμείο – Ταμειακά έξοδα

The screenshot displays the 'Ταμειακά έξοδα' (Cash Expenditures) window in the UNISOFT Capital B.O.S. software. The window title is '1 - ΛΟΙΠΑ ΤΡΑΠΕΖΙΚΑ ΕΞΟΔΑ EUROBANK'. The form contains the following fields:

- Κωδικός:** 1
- Περιγραφή:** ΛΟΙΠΑ ΤΡΑΠΕΖΙΚΑ ΕΞΟΔΑ EUROBANK
- Τρόπος υπολογισμού:** Δίνεται κατά την τιμολόγηση
- Συντελεστής:**
- Ενημερώνει αξία παραστατικού:** Μειώνει
- Λογαριασμός:** 65.05.98.0001

At the bottom of the window, there are navigation buttons: '<|>', 'Νέα εγγραφή', and 'Λίστα'.

11ο Πίνακες - Γενικοί - Υποκαταστήματα εταιρίας

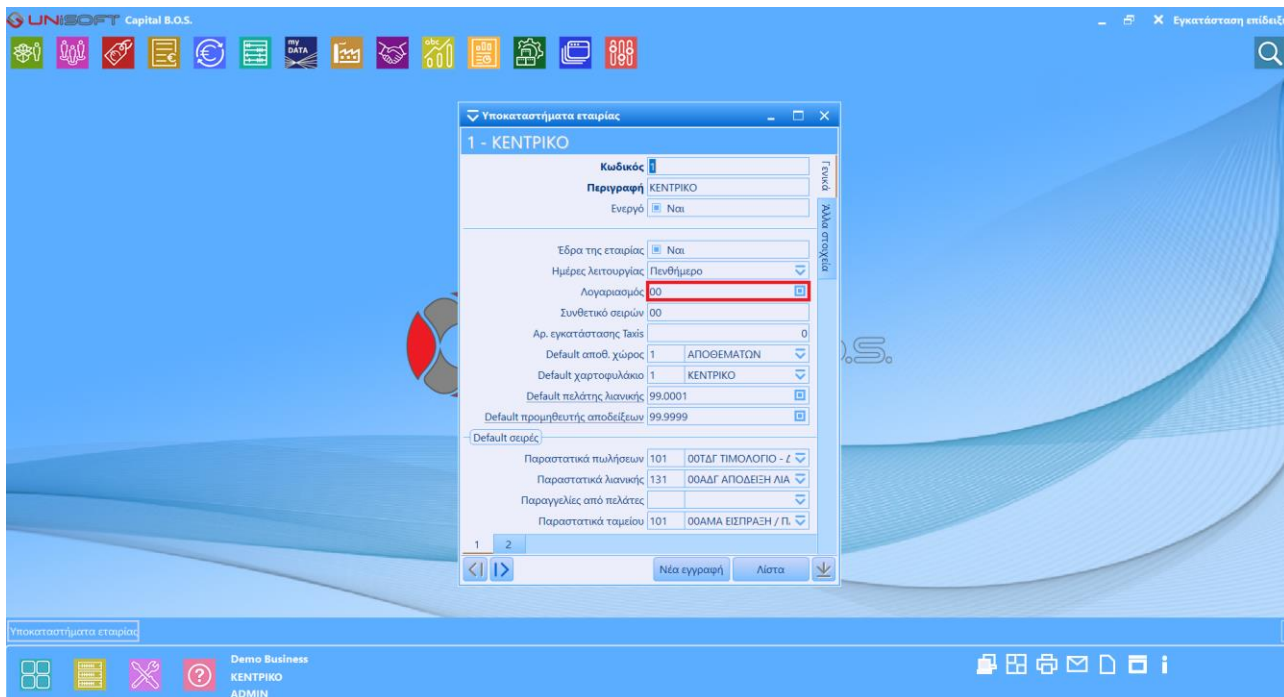

12ο Οργάνωση - Σύνδεση με λογιστική – Λογαριασμοί ΦΠΑ

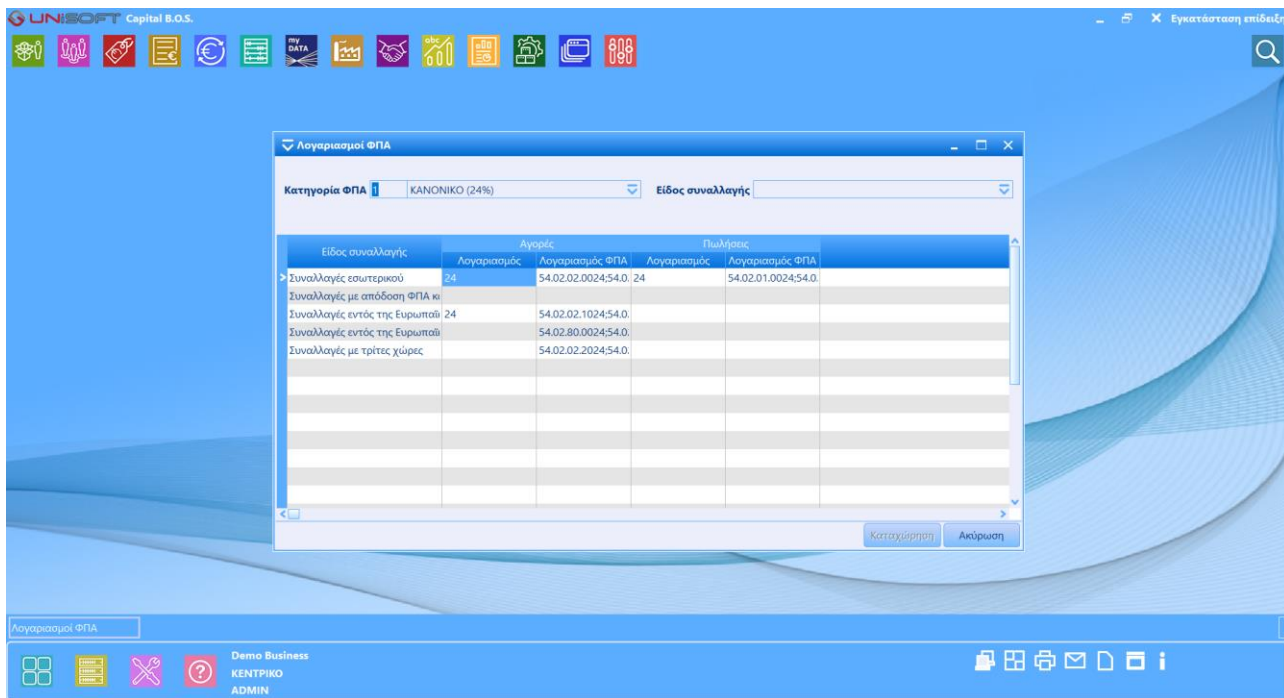

13ο Οργάνωση - Σύνδεση με λογιστική - Λογαριασμοί εξόδων πωλήσεων

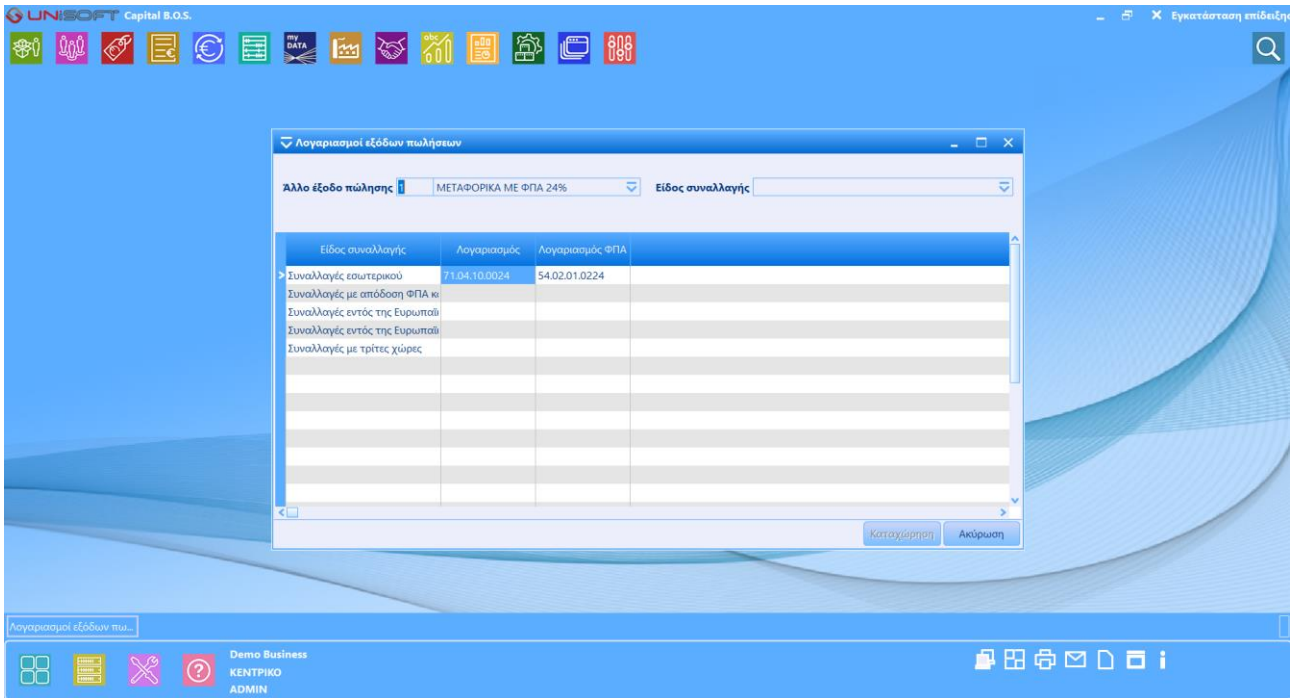

14ο Οργάνωση - Σύνδεση με λογιστική - Λογαριασμοί εξόδων αγορών

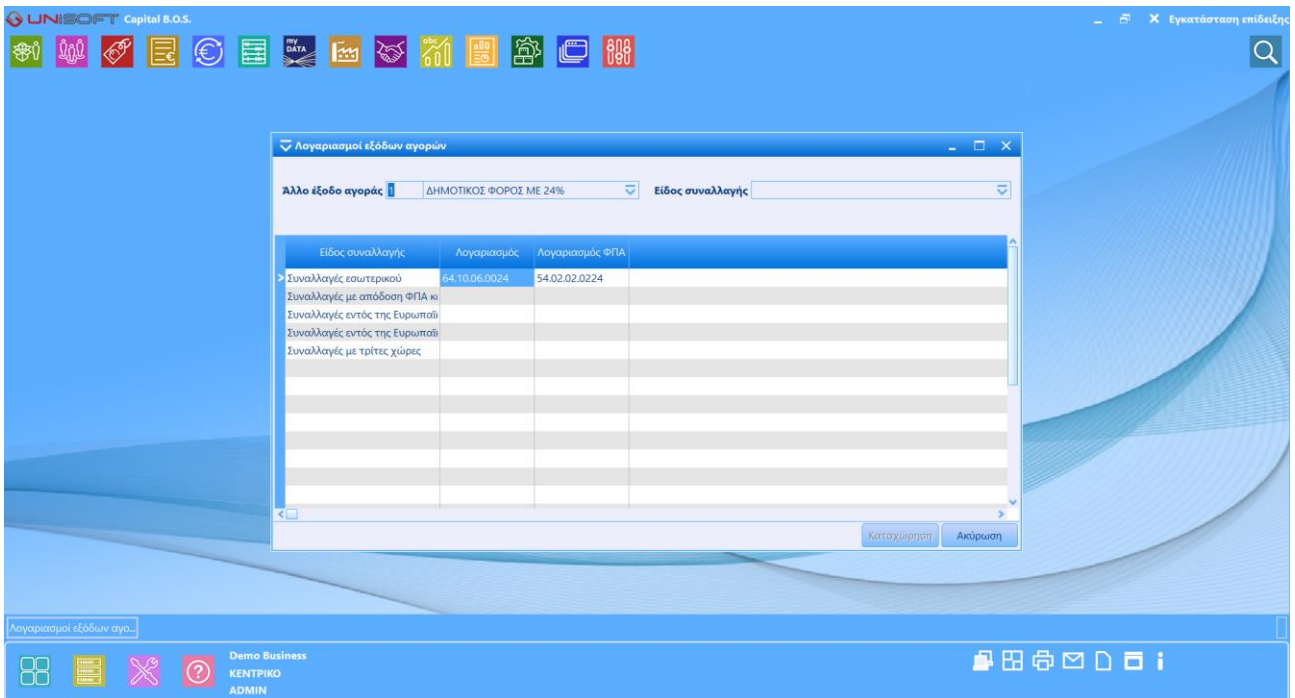

15^ο Οργάνωση - Σύνδεση με λογιστική - Λογαριασμοί σύνδεσης με λογιστική

Κωδ.	Περιγραφή	Λογαριασμός
1	ΠΩΛΗΣΕΙΣ ΠΑΓΙΩΝ ΠΕΡΙΟΥΣΙΑΚΩΝ ΣΤΟΙΧΕΙΩΝ	79.01.00.
2	ΤΑΜΕΙΟ	38.01.00.\$500
3	ΦΠΑ ΑΥΤΟΠΑΡΑΔΟΣΕΩΝ ΑΠΟΘΕΜΑΤΩΝ	64.11.98.
4	ΔΟΥΛΕΥΜΕΝΑ ΕΣΟΔΑ ΠΕΡΙΟΔΟΥ ΑΠΟ ΜΗ ΣΥΝΔ. ΟΝΤΟΤΗΤΕΣ	37.02.01.0000
5	ΕΣΟΔΑ ΕΠΟΜΕΝΩΝ ΧΡΗΣΕΩΝ ΑΠΟ ΜΗ ΣΥΝΔ. ΟΝΤΟΤΗΤΕΣ	56.02.01.0000
6	ΠΑΡΟΧΕΣ ΣΕ ΕΡΓΑΖΟΜΕΝΟΥΣ ΣΕ ΙΔΙΟΠΑΡΑΓΩΓΗ	80.01.00.0000
7	ΑΓΟΡΕΣ ΕΞΩΤΕΡΙΚΟΥ (ΚΛΕΙΣΙΜΟ ΦΑΚΕΛΩΝ)	0.0000
8	ΛΟΓΑΡΙΑΣΜΟΣ ΠΛΗΡΟΦΟΡΗΣΗΣ (Χ) ΑΓΟΡΩΝ ΦΠΑ 39α	04.91.00.0024
9	ΛΟΓΑΡΙΑΣΜΟΣ ΠΛΗΡΟΦΟΡΗΣΗΣ (Τ) ΑΓΟΡΩΝ ΦΠΑ 39α	08.91.00.0024
10	ΛΟΓΑΡΙΑΣΜΟΣ ΦΠΑ (Χ) ΑΓΟΡΩΝ ΦΠΑ 39α	54.02.22.0024
11	ΛΟΓΑΡΙΑΣΜΟΣ ΦΠΑ (Τ) ΑΓΟΡΩΝ ΦΠΑ 39α	54.02.82.0024
21	ΑΝΤΙΣΥΜΒΑΛΛΟΜΕΝΟΣ ΑΝΑΛΥΤΙΚΗΣ ΑΓΟΡΩΝ	90.02.\$5.0000
22	ΑΝΤΙΣΥΜΒΑΛΛΟΜΕΝΟΣ ΑΝΑΛΥΤΙΚΗΣ ΠΩΛΗΣΕΩΝ	90.07.\$5.0000
23	ΑΝΤΙΣΥΜΒΑΛΛΟΜΕΝΟΣ ΑΝΑΛΥΤΙΚΗΣ ΑΥΤΟΠΑΡΑΔΟΣΕΩΝ	90.07.78.0000
24	ΠΡΟΒΛΕΨΕΙΣ ΑΓΟΡΩΝ ΑΝΑΛΥΤΙΚΗΣ	91.02.00.0000
25	ΠΡΟΒΛΕΨΕΙΣ ΠΩΛΗΣΕΩΝ ΑΝΑΛΥΤΙΚΗΣ	91.07.00.0000
26	ΜΙΚΤΑ ΑΠΟΤΕΛΕΣΜΑΤΑ ΑΝΑΛΥΤΙΚΗΣ ΦΟΡΟΥ ΕΙΣΟΔΗΜΑΤΟΣ	96.22.78.0000

Για την ενημέρωση των myDATA **ΑΠΑΙΤΕΙΤΑΙ** να είναι συμπληρωμένες οι «Λογιστικές κατηγορίες» Ειδών, Υπηρεσιών / Δαπανών.

Η Unisoft προτείνει στις εγκαταστάσεις των πελατών μας να είναι συμπληρωμένοι οι λογαριασμοί της γέφυρας στους αντίστοιχους πίνακες Λογιστικών κατηγοριών, ώστε να ενημερώνονται αυτόματα κατά την εισαγωγή νέων Ειδών, Υπηρεσιών / Δαπανών, Πελατών και Προμηθευτών.

Για την γέφυρα των Εσόδων - Εξόδων ακολουθούμε την ίδια διαδικασία παραλείποντας τα στάδια 4, 5, 8, 9, 10.